

Min. A. P. Roma - Via ...
L. n. 350

MINISTERO DELLE FINANZE
DIREZIONE GENERALE DEL CATASTO E DEI SERVIZI TECNICI CATASTALI

Planimetria dell'immobile sita nel Comune di ...
Allegata alla dichiarazione presentata all'Ufficio Tecnico-Estimatorio di ...

Comune di ...
Via ...
Ditta ...
Allegata alla dichiarazione presentata all'Ufficio Tecnico-Estimatorio di ...

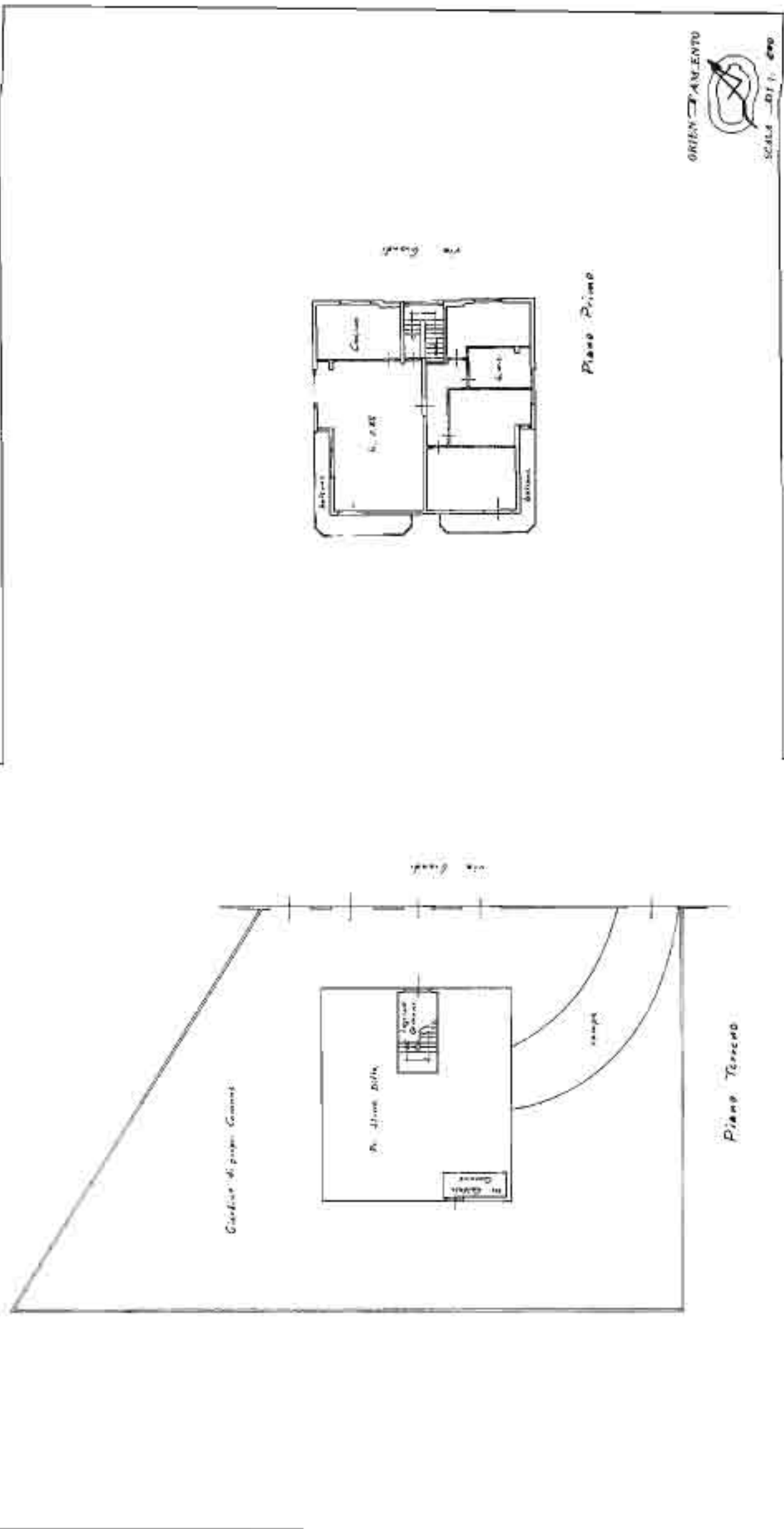

Spazio riservato per le annotazioni d'ufficio.

DATA: 16/4/82

PROT. n. 17-76/82

Completata dal Geometra
Rottolaccio ...
Incisa all'Alto di Geometra, (212)
alla Professione di Livorno
vivi da agosto 1982

Ministero delle Finanze
 Direzione Generale del Catasto e dei Servizi Tecnici Erariali
NUOVO CATASTO EDILIZIO URBANO
 1:arc 350
 Pianoimetria dell'immobile situato nel Comune di Campiglia A.M.A. in Via Grandi n. 21
 Ditta
 Allegata alla dichiarazione presentata all'Ufficio Tecnico Preriale di Livorno

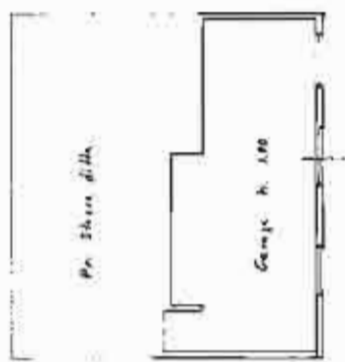
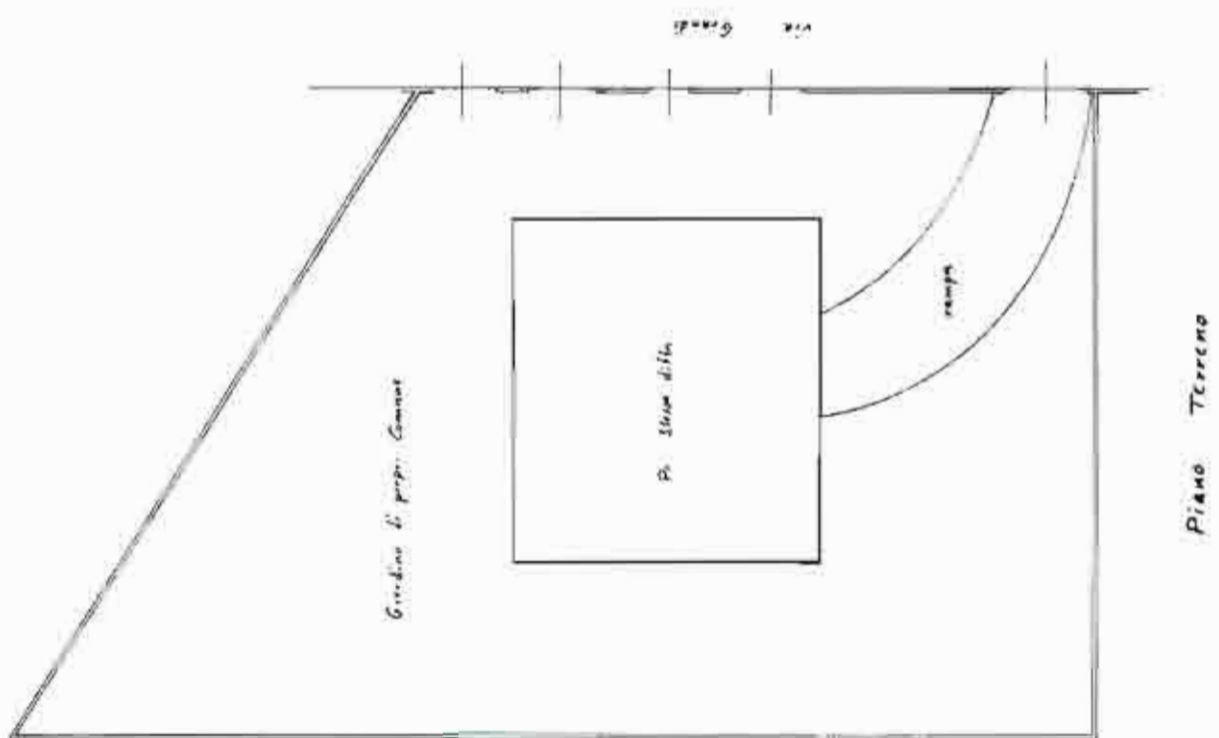

ORIENTAMENTO
 SCALA DI 1:2000

Compilata dal Geometra
 Rocchiccioli Luca
 iscritto all'Albo dei Geometri (755)
 dalla Provincia di Livorno
 del 24 agosto 1992

SPAZIO RISERVATO PER LE ANNOTAZIONI D'UFFICIO
 DATA
 PROT. n. 16623
 Sostituire il n. 242 sub. 9
 117-661-6

Visura storica per immobile

Situazione degli atti informatizzati dall'impianto meccanografico al 23/11/2017

Dati della richiesta
Comune di **CAMPIGLIA MARIITIMA** (Codice: B509)
Provincia di **LIVORNO**
Foglio: **47** Particella: **242**
Dati relativi all'immobile selezionato

Catasto Fabbricati

INTESTATO

1 P.01.1 Montecasa n.5 CAMPIGLIA MARIITIMA il 23/07/1964

PL.01010167B50927*

11 Proprietà per l'1 PROPRIETARIA

Unità immobiliare dal 09/11/2015

N.	DATI IDENTIFICATIVI			DATI DI CLASSAMENTO			RENDITA	DATI DERIVANTI DA				
	Sezione Urbana	Foglio	Particella	Sub.	Zona	Micro			Classe	Consistenza	Superficie	
1		47	242	3	Cens. Zona	A/2	3	7 anni	Catastale Totale: 181 m² Totale escluse aree scoperte**: 173 m²	Euro 867,65	Variazione del 09/11/2015. Inserimento in visura dei dati di superficie	
Indirizzo Notifica				VIA ACQUILLE GRANDI n. 31 primo l.					Partita	0013671	Mod.58	

Situazione dell'unità immobiliare dal 29/08/1992

N.	DATI IDENTIFICATIVI			DATI DI CLASSAMENTO			RENDITA	DATI DERIVANTI DA				
	Sezione Urbana	Foglio	Particella	Sub.	Zona	Micro			Classe	Consistenza	Superficie	
1		47	242	3	Cens. Zona	A/2	3	7 anni	Catastale	Euro 867,65 L. 1.680.000	VARIAZIONE del 29/08/1992 in atti dal 13/02/1999 (RAZ FUS. VAR. DEST. (n. 16432/1992))	
Indirizzo Notifica				VIA ACQUILLE GRANDI n. 31 primo l.					Partita	0013671	Mod.58	

Situazione dell'unità immobiliare dal 01/01/1992

N.	DATI IDENTIFICATIVI				DATI DI CLASSAMENTO				DATI DERIVANTI DA
	Sezione Urbana	Foglio	Particella	Sub	Classe	Consistenza	Superficie Catastale	Rendita	
1		47	242	3	U3	7 vani	A7	1.2.030.000	VARIAZIONE del 01/01/1992 VARIAZIONE DEL QUADRO TARIFFARIO
Indirizzo: VIA GRANELLI ACHILLE n. 21 piano 1.									
Notifica: Partita 3248 Mod.58									

Situazione dell'unità immobiliare dall'impianto meccanografico

N.	DATI IDENTIFICATIVI				DATI DI CLASSAMENTO				DATI DERIVANTI DA
	Sezione Urbana	Foglio	Particella	Sub	Classe	Consistenza	Superficie Catastale	Rendita	
1		47	242	3	U	7 vani	A7	1.1.988	Impianto meccanografico del 30/06/1987
Indirizzo: VIA GRANELLI ACHILLE n. 21 piano 1.									
Notifica: Partita 3248 Mod.58									

Situazione degli intestati dal 18/11/1992

N.	DATI ANAGRAFICI		DATI ANAGRAFICI
	Nome	Cognome	
1	POLETTI Monica	IA MARITTEMA	18/11/1964

DATI DERIVANTI DA: (1) Proprietà per l'1/1 PROPRIETARIA

Situazione degli intestati dall'impianto meccanografico

N.	DATI ANAGRAFICI		DATI ANAGRAFICI
	Nome	Cognome	
1	POLETTI Albino	IA SVENTURATO	28/09/1955

DATI DERIVANTI DA: (1) Proprietà per l'06/11/1992

Unità immobiliari n. 1

Visura storica per immobile

Data: 23/11/2017 - Ora: 09:35:39 Segue

Visura n.: L00066190 Pag: 1

Situazione degli atti informatizzati dall'impianto meccanografico al 23/11/2017

Dati della richiesta
Comune di CAMPIGLIA MARIITIMA (Codice: B509)
Provincia di LIVORNO
Foglio: 47 Particella: 242
Dati relativi all'immobile selezionato

Catasto Fabbricati

INTESTATO

1 FUEL Monca rina di CAMPIGLIA MARIITIMA il 23/07/1964

PLUMIN'94/23599*

1 (D) Proprietà per 1/1 PROPRIETARIA

Unità immobiliare dal 09/11/2015

N.	DATI IDENTIFICATIVI				DATI DI CLASSAMENTO				Rendita	DATI DERIVANTI DA	
	Sezione Urbana	Foglio	Particella	Sub	Zone Cons. Zona	Micro Zona	Classe	Consistenza			Superficie Catastale Totale
1	Urbana	47	242	4	Cons. Zona	Micro Zona	7	67 m²	77 m²	Euro 197,23	Variazione del 19/11/2015 - Inasamento in visura dei dati di superficie.
Indirizzo Notifica											
VIA ACCHILLE GRANDI n. 21 piano S1											
Partita 1002671 Mod.58											

Situazione dell'unità immobiliare dal 01/01/1994

N.	DATI IDENTIFICATIVI				DATI DI CLASSAMENTO				Rendita	DATI DERIVANTI DA	
	Sezione Urbana	Foglio	Particella	Sub	Zone Cons. Zona <th>Micro Zona <th>Classe</th> <th>Consistenza</th> <th>Superficie Catastale</th> </th>	Micro Zona <th>Classe</th> <th>Consistenza</th> <th>Superficie Catastale</th>	Classe	Consistenza			Superficie Catastale
1	Urbana	47	242	4	Cons. Zona	Micro Zona	7	67 m²		Euro 197,23 L. 384,900	VARIAZIONE del 01/01/1994 VARIAZIONE DEL QUADRO FAREFARRO
Indirizzo Notifica											
VIA ACCHILLE GRANDI n. 21 piano S1											
Partita 1002671 Mod.58											

Situazione dell'unità immobiliare dal 29/08/1992

N.	DATI IDENTIFICATIVI				DATI DI CLASSAMENTO				Rendita	DATI DERIVANTI DA	
	Sezione Urbana	Foglio	Particella	Sub	Zone Cons. Zona <th>Micro Zona <th>Classe</th> <th>Consistenza</th> <th>Superficie Catastale</th> </th>	Micro Zona <th>Classe</th> <th>Consistenza</th> <th>Superficie Catastale</th>	Classe	Consistenza			Superficie Catastale
1	Urbana	47	242	4	Cons. Zona	Micro Zona	7	67 m²		E. 904,500	CLASSAMENTO del 29/08/1992 in atti dal 1/01/1992 in.
Indirizzo											
VIA ACCHILLE GRANDI n. 21 piano S1.											
Partita 1002671 Mod.58											



Direzione Provinciale di Livorno
Ufficio Provinciale - Territorio
Servizi Catastali

Visura storica per immobile

Situazione degli atti informatizzati dall'impianto meccanografico al 23/11/2017

Data: 23/11/2017 - Ora: 09:35:39 Fine

Visura n.: L10006190 Pag: 3

Situazione degli intestati dall'impianto meccanografico

N.	DATI ANAGRAFICI	CODICE FISCALE	DIRETTORE CENSIMENTI
1	PELLAJONNO nato a SUVERETO il 23/09/1935 DATI DERIVANTI DA Impianto meccanografico del 30/06/1987	PIGRBNSP28101994	(U) Proprietà per 1000/1000 fino al 18/11/1992

Unità immobiliari n. 1

Visura ordinaria esente per fini istituzionali

Richiedente: **RUM STEFANO**

↳ Codice Fiscale Validato in Anagrafe Tributaria