

100. A (Nuovo Catasto Edilizio Urbano)
 Lire 350

MINISTERO DELLE FINANZE
 DIREZIONE GENERALE DEL CATASTO E DEI SERVIZI TECNICI ERARIALI
NUOVO CATASTO EDILIZIO URBANO
 IN DEDIZIONE ALLA LEGGE 12 SETTEMBRE 1986, N. 511
 Via Grandi n. 21

Planimetria dell'immobile situato nel Comune di Campiglia Marittima
 Ditta
 Allegata alla dichiarazione presentata all'Ufficio Tecnico Erariale di Livorno

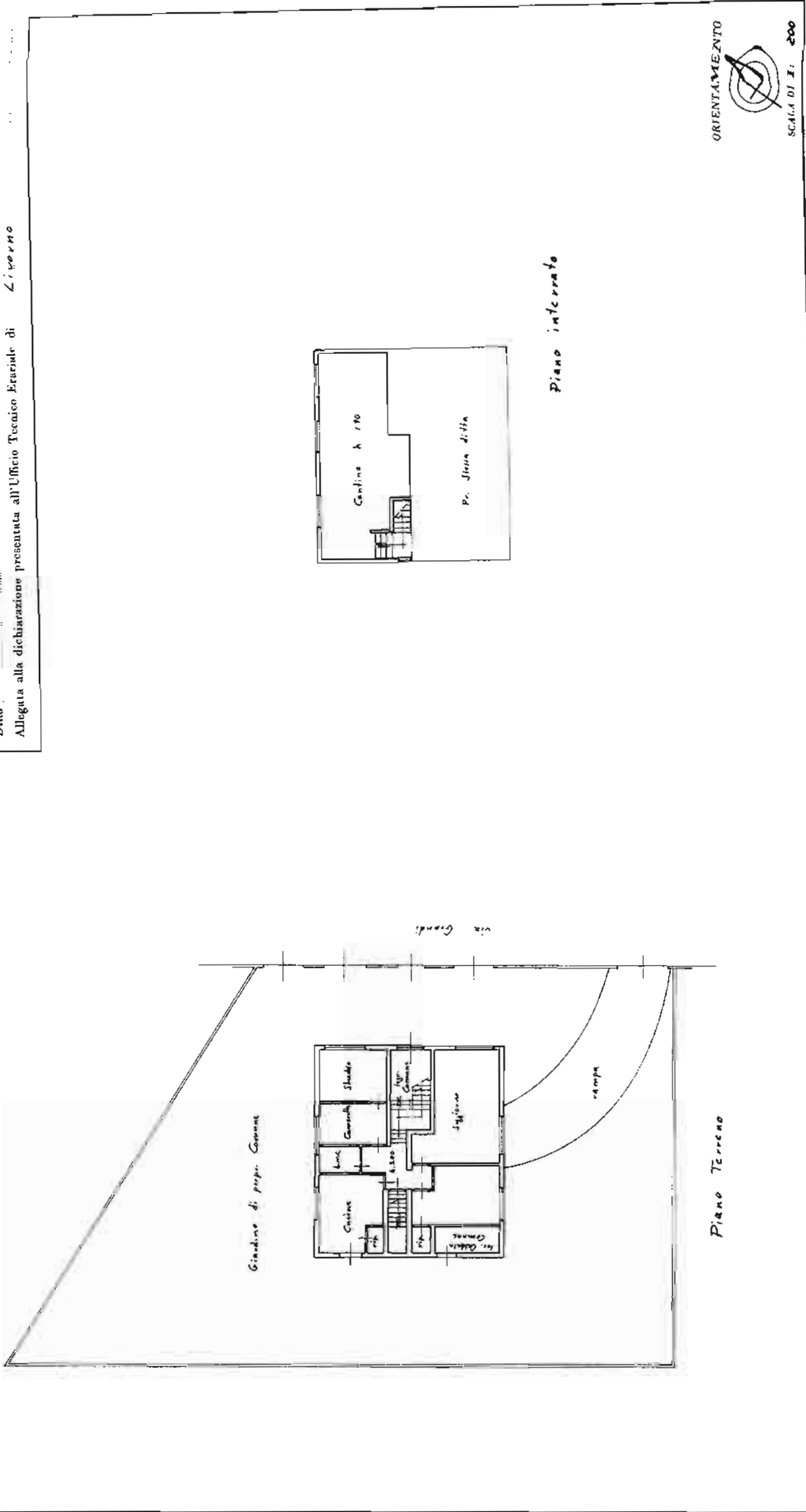

SPAZIO RISERVATO PER LE ANNOTAZIONI D'UFFICIO

DATA
 PROT. N°
 16434

Per FUSIONE di sub. 1 e 2
 Atto n. 4.242 sub. 5
 17-161-5

Compilata dal Geom. Rocchiccioli ZUCCA
 Iscritto all'Albo dei Geometri (317)
 della Provincia di Livorno
 Data 24 agosto 1992
 Firma:

Visura storica per immobile

Situazione degli atti informatizzati dall'impianto meccanografico al 23/11/2017

Dati della richiesta	Comune di CAMPIGLIA MARITTIMA (Codice: B509)
Catasto Fabbricati	Provincia di LIVORNO Foglio: 47 Particella: 242 Dati relativi all'immobile selezionato

INTESTATO

1	POLE Monica Italia s.p.a. CAMPIGLIA MARITTIMA il 22/07/1964	PLOMINC6L62B509*	(1) Proprietà per l/1 PRPRIETARIA
---	---	------------------	-----------------------------------

Unità immobiliare dal 09/11/2015

N.	DATI IDENTIFICATIVI				DATI DI CLASSAMENTO				DATI DERIVANTI DA			
	Sezione Urbana	Foglio	Particella	Sub	Zona Cons.	Micro Zona	Categoria	Classe		Consistenza	Superficie Catastale	Rendita
1	Urbana	47	242	5			A/2	3	6,5 vani	Totale: 178 m ² Totale escluse aree scoperte ⁹⁹ : 178 m ²	Euro 805,67	Variazione del 09/11/2015 - Inscrittamento in vista dei dati di superficie
Indirizzo Notifica: VIA ACILLE GRANDI n. 21 piano T-S1; Partita 1002671 Mod.58												

Situazione dell'unità immobiliare dal 29/08/1992

N.	DATI IDENTIFICATIVI				DATI DI CLASSAMENTO				DATI DERIVANTI DA			
	Sezione Urbana	Foglio	Particella	Sub	Zona Cons.	Micro Zona	Categoria	Classe		Consistenza	Superficie Catastale	Rendita
1	Urbana	47	242	5			A/2	3	6,5 vani		Euro 805,67 L. 1.560.000	CLASSAMENTO del 29/08/1992 in atti dal 12/02/1999 (n. 16434 1/1992)
Indirizzo Notifica: VIA ACILLE GRANDI n. 21 piano T-S1; Partita 1002671 Mod.58												

Visura storica per immobile

Situazione degli atti informatizzati dall'impianto meccanografico al 23/11/2017

Situazione dell'unità immobiliare dal 29/08/1992

N.	DATI IDENTIFICATIVI				DATI DI CLASSAMENTO				DATI DERIVANTI DA	
	Sezione Urbana	Foglio	Particella	Sub	Classe	Categoria	Consistenza	Superficie Catastale		Rendita
1		47	242	5						VARIAZIONE del 29/08/1992 in atti dal 12/03/1999 PRAZ. PUS VAR DEST (n. 16432/1/1992)
Indirizzo: VIA GRANDI ACHILLI, n. 21 piano: 1 S1;										
Notifica: da verificare										
Annotazioni: Parriva 1002671 Mod.58										

Situazione degli intestati dal 29/08/1992

N.	DATI ANAGRAFICI		CODICE FISCALE		DIRITTI E ONERI REALI	
1	POLE MONICA nata a CAMPIGLIA MARITTIMA il 23/07/1964		PI 0MNC6H 6285007*		(1) Proprietà per 1/1 PROPRIETARIA	

DATI DERIVANTI DA

VARIAZIONE del 29/08/1992 in atti dal 12/03/1999 Registrazione PRAZ.PUS VAR DEST (n. 16432/1/1992)

Per ulteriori variazioni richiedere le visure storiche dei seguenti immobili soppressi, originari del precedente:

- foglio 47 particella 242 subaltemo 1
- foglio 47 particella 242 subaltemo 2
- foglio 47 particella 242 subaltemo 3
- foglio 47 particella 242 subaltemo 4

Unità immobiliari n. 1

Visura ordinaria esente per fini istituzionali

Richiedente: **RUM STEFANO**

* Codice Fiscale Validato in Anagrafe Tributaria

** Si intendono escluse le "superfici di balconi, terrazzi e aree scoperte pertinenziali e accessorie, comunicanti o non comunicanti" (cfr. Provvedimento del Direttore dell'Agenzia delle Entrate 29 marzo 2013).