

E=1656100



1 Particella: 125

NO ELABORATO

ALLEGATO 1 – DOCUMENTAZIONE CATASTALE

Dato catastorico: 014011991 - Data: 28/09/2021 - n. T245118 - Rilevatore: TN1FNC61355821198

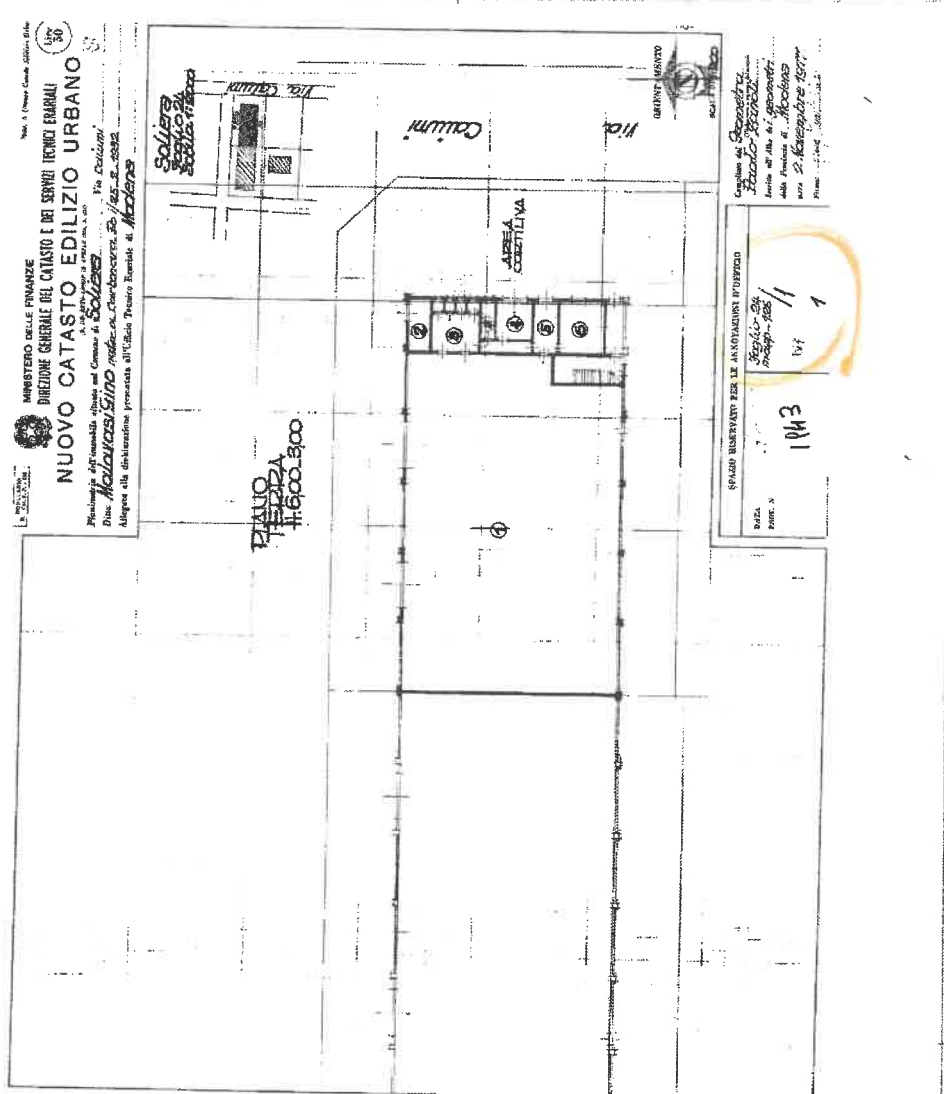

Dato catastorico: 014011991 - Data: 28/09/2021 - n. T245118 - Rilevatore: TN1FNC61355821198
 Formato: 1 - Formato di registrazione: A2(10x594) - Formato stampa/riporto: A3(297x420)
 T: Irineo planimetrico in cdt

Catasto di Padova - Situazione al 28/09/2021 - Comune: 8501778.V1832 - Foglio: 24 - Particella: 136 - Subalterno: 1 -
 VIA L. RU. C. 01/041 - Piano I

Data presentazione: 01/03/1991 - Data: 28/09/2001 - n. 124519 - Richiedente: TNTPNCRSR48B19W

MODELARIO
2. Co. 9° 215



MINISTERO DELLE FINANZE
DIREZIONE GENERALE DEL CATASTO E DEI SERVIZI TECNICI ERARIALI

Lire
20

56 **NUOVO CATASTO EDILIZIO URBANO**

(R. D. 230670-13009 12 APRILE 1977, N. 407)

Planimetria dell'immobile situato nel Comune di Sollera Via Caullumi
Ditta Mollavasi Sino nato a Carbonara Po il 25.2.1932
Allegata alla dichiarazione presentata all'Ufficio Tecnico Erariale di Modena

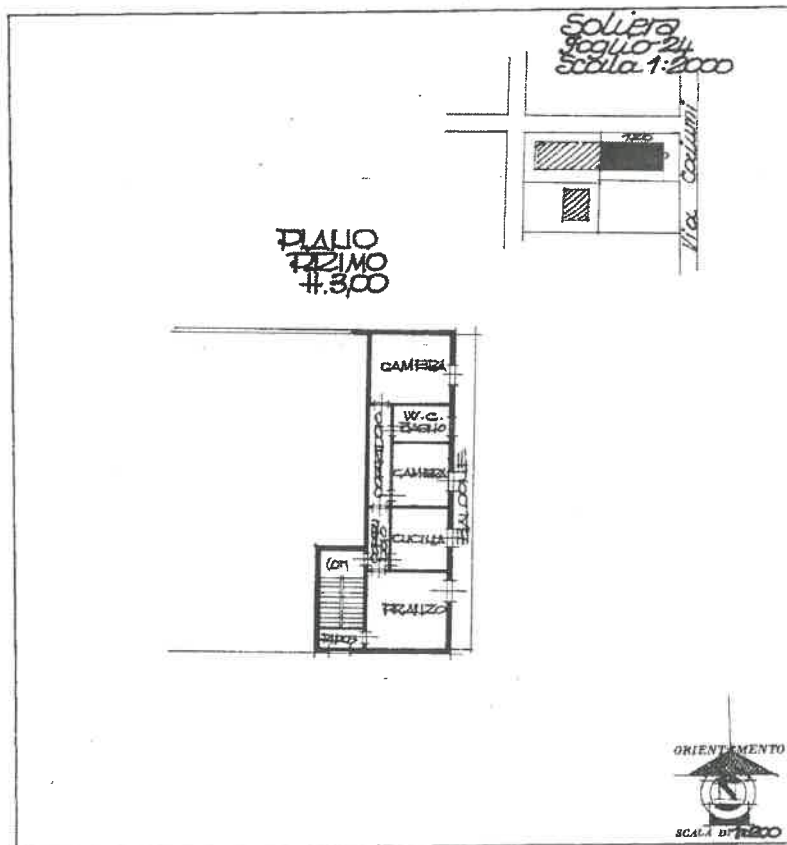

SPAZIO RISERVATO PER LE ANNOTAZIONI D'UFFICIO

DATA	7 NOV 197	Foglio 24
PROT. N°	1944	mapp. 126/21
		A12 2

Compiuta dal Geometa
Evola Saverio
Iscritto all'Albo dei geometri
della Provincia di Modena
data 2 Novembre 1977
Firma: pecc. Saverio Evola

Data presentazione: 01/03/1991 - Data: 28/09/2001 - n. 124519 - Richiedente: TNTPNCRSR48B19W
Dati del schede: 1 - Formato di acquisizione: AN297x420 - Formato stampa richiesta: AN297x420
Il nome del documento è: cat

Catasto del Patrimonio - Annotazione al 28/09/2001 - Comune di SOLLERA (MO) - Foglio 24 - Particella 126 - Subalterno 21
VIA L. A. E. C. CAMBI (Prato)